

**1** Planta baixa  
ESC - 1 : 50 Área: 75,32m²

Tabela de porta							
Marca	Modelo	Tipo	Contador	Altura	Largura	peitoril	Observações
P1	Porta Madeira Laminada, Cor Branco	90 x 210	1	2,10	0,90	0,00	
P2	Porta Madeira Laminada, Cor Branco	80 x 210	1	2,10	0,80	0,00	
P3	Porta Madeira Laminada, Cor Branco	70 x 210	1	2,10	0,70	0,00	
P5	Porta Madeira Laminada, Cor Branco	80 x 210	1	2,10	0,80	0,00	
P8	Porta de Vidro Temperado 10mm	90 X 210	1	2,10	0,90	0,00	
Total geral: 5			5				

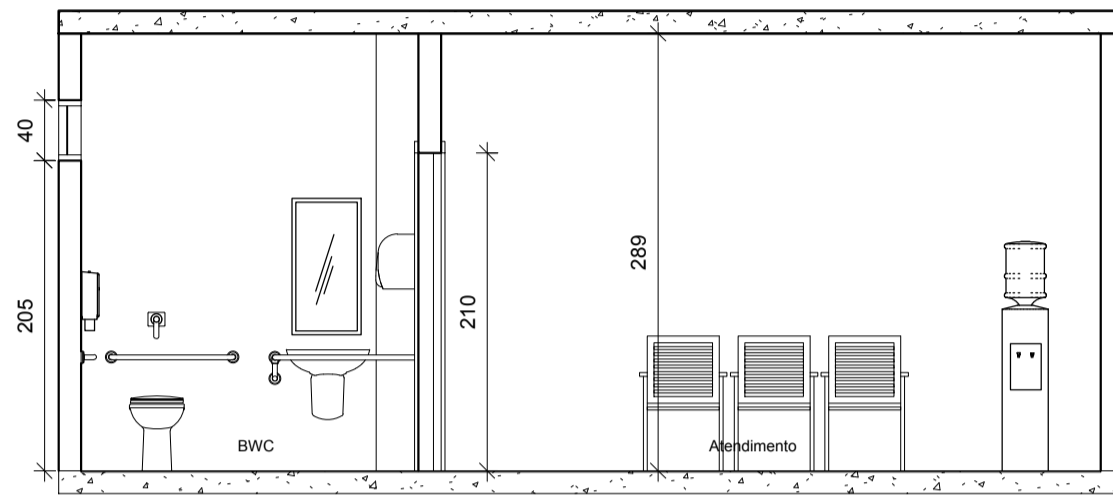

**4** Corte 3  
ESC - 1 : 50

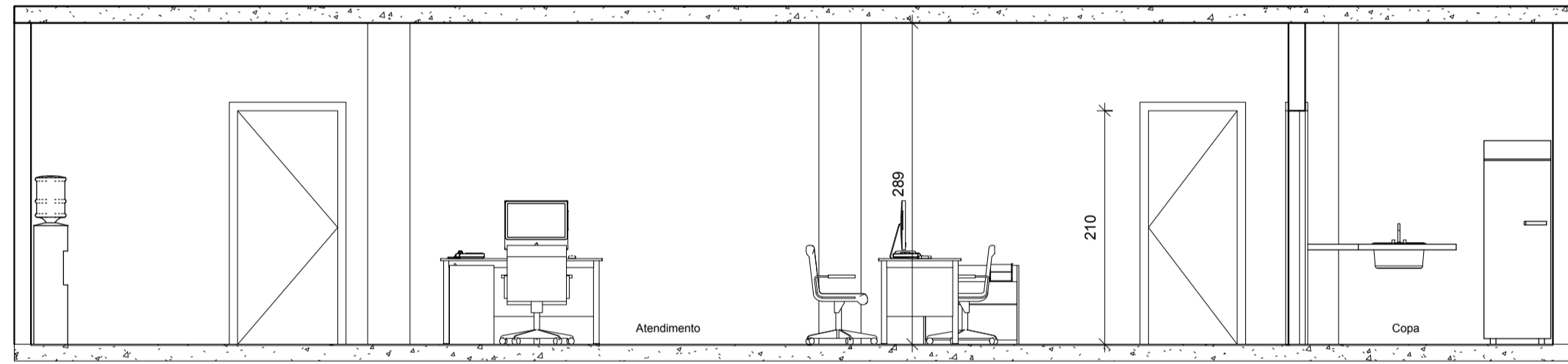

**2** Corte 1  
ESC - 1 : 50

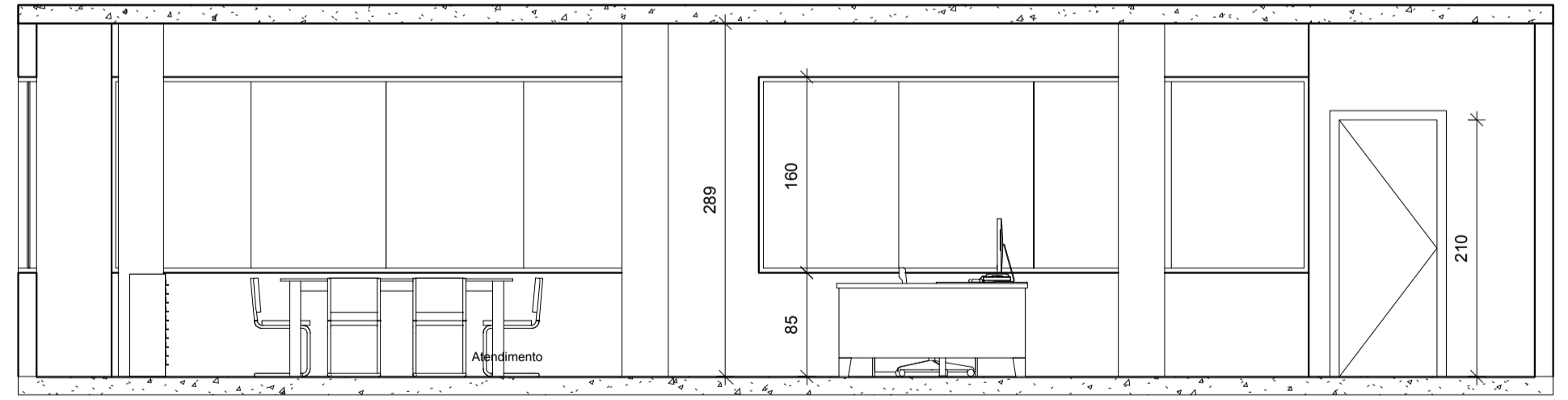

**3** Corte 2  
ESC - 1 : 50

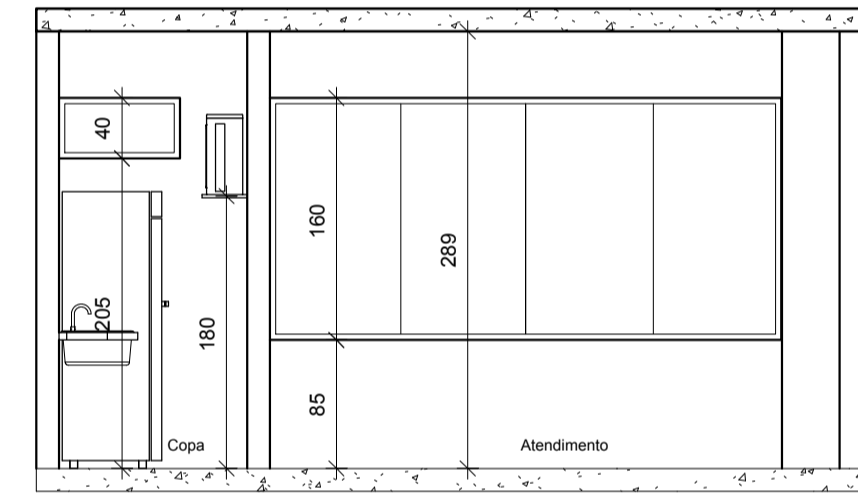

**5** Corte 4  
ESC - 1 : 50

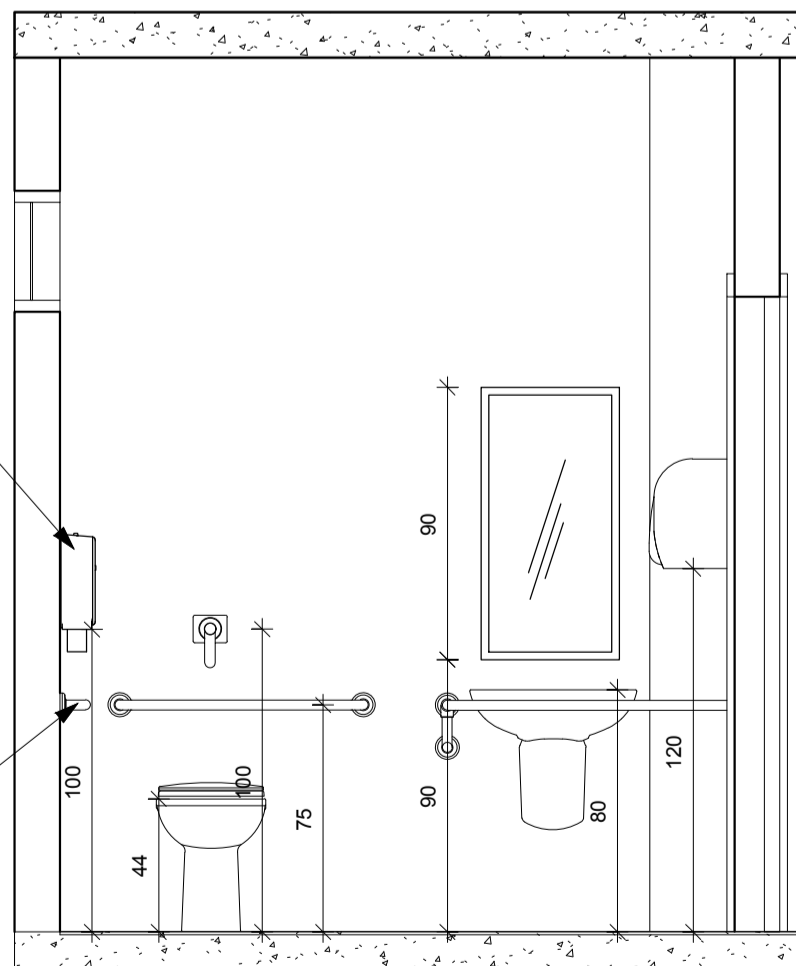

**6** Detalhe das barras de apoio2  
ESC - 1 : 25

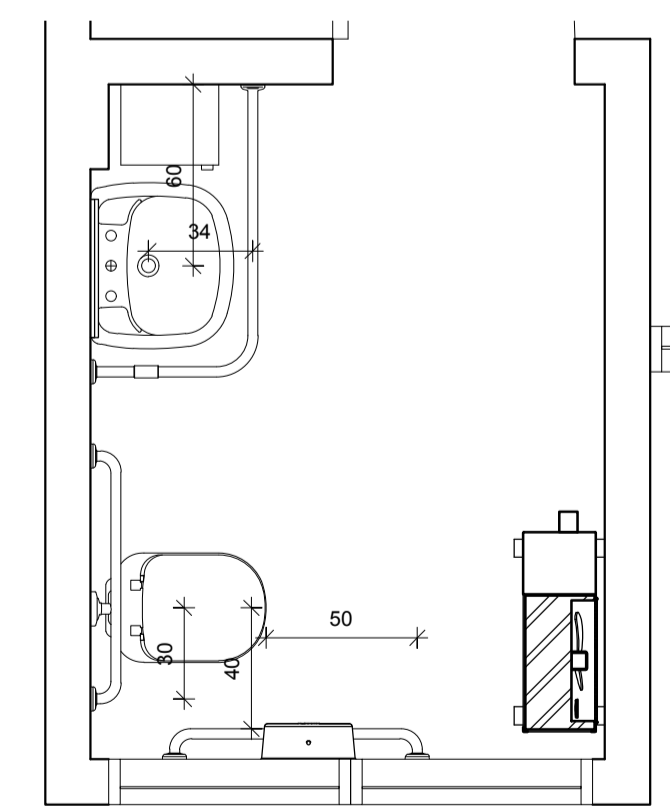

**7** Detalhe das barras de apoio1  
ESC - 1 : 25

Instalar papelreira

As barras de apoio utilizadas deverão ter a resistência a um esforço mínimo de 1,5 kN em qualquer sentido, ter diâmetro entre 3 cm e 4,5 cm, e fixadas em paredes ou divisórias a uma distância mínima destas de 4 cm da face interna da barra. NBR 9050.

LOCAL		Material
▣	Acabamento piso	Local
▴	Acabamento parede	Material
○	Acabamento teto	

Acabamento Piso	
1	Piso de madeira
2	Piso Ceramico 45x45
3	Piso Antiderrapante 45x45

Acabamento Parede	
1	Pintura acrílica, Branco-Gelo (H153) Semi-brilho
2	Revest. Cerâmico 32x44

Acabamento Teto	
1	Pintura Acrílica, Branco-Neve Semi-brilho
2	Forro PVC cor Branco
3	Gesso pintura Acrílica, Semi-brilho Branco-Neve

Legenda de Parede	
▭	Paredes existentes
▨	Paredes a Construir
▩	Paredes a Demolir

Tabela de janela					
Marca de tipo	Tipo	Contador	Altura	Largura	Altura do peitoril
J1	160x450	2	1,60	4,50	0,85
J2	160x338	1	1,60	3,38	0,85
J3	Basculante 80x40	3	0,40	0,80	2,05
Total geral: 6					



**ARQUITETÔNICO**

PROJETO: INSPETORIA DE FRANCISCO BELTRÃO - SALA 53

ENDEREÇO: Rua Tenente Camargo, 1777, Sala 53, Centro

PROPRIETÁRIO: CREA - PR

RESP. TÉCNICO: JACSON JEREMIAS - CREA/SC: 125.007-9

RESP. TÉCNICO: DILNEI DE FREITAS JACINTO - CREA/SC: 122.825-5

CONTEÚDO: PLANTA BAIXA, LAYOUT, CORTE, LEGENDA, QUADRO DE ESQUADRIAS

PROJETO:	DATA:	ÁREA:	ESCALA:	FOLHA:
CREA-08	16/07/15	75,32m²	INDICADA	01/01

Rua Naja Carone Goedert, N°1080 - Sala 411, City Office - Pagani - Palhoça - SC  
www.realplanengenharia.com.br - contato@realplanengenharia.com.br - (48)3093-9350