

**1 Planta Baixa**  
ESC - 1 : 50 Área: 53,28m²

Tabela de porta							
Marca	Modelo	Tipo	Contador	Altura	Largura	peitoril	Observações
P1	Porta Madeira Laminada, Cor Branco	80 x 210	1	2,10	0,80	0,00	
P2	Porta Madeira Laminada, Cor Branco	80 x 210	1	2,10	0,80	0,00	
P3	Porta Madeira Laminada, Cor Branco	60 x 210	1	2,10	0,60	0,00	Trocar fechadura
P4	Porta Madeira Laminada, Cor Branco	60 x 210	1	2,10	0,60	0,00	Trocar fechadura
Total geral:			4				

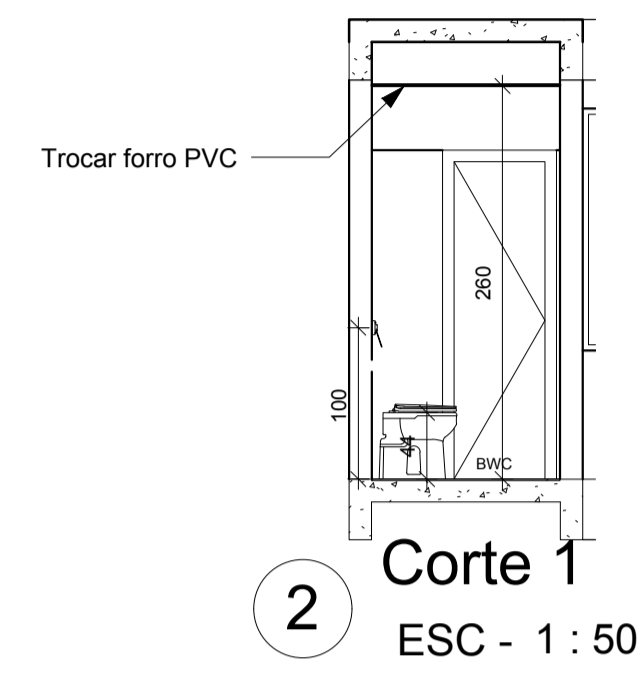

**2 Corte 1**  
ESC - 1 : 50

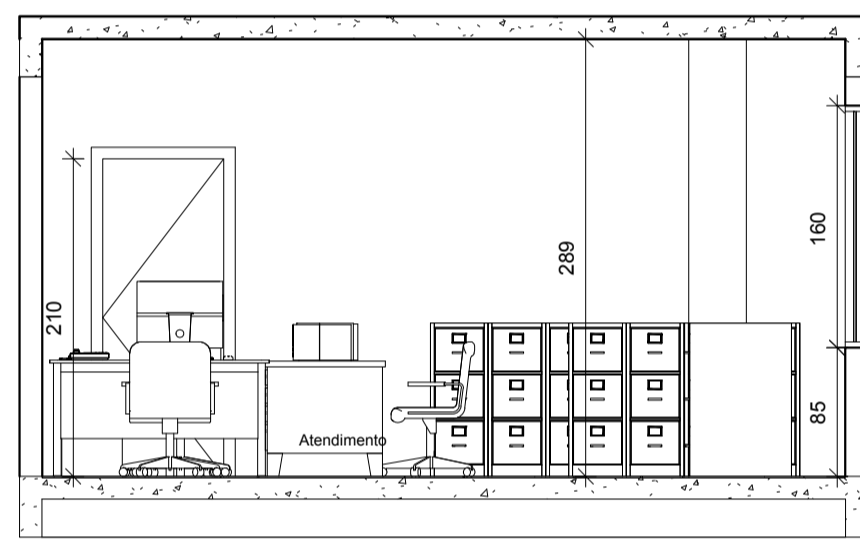

**3 Corte 2**  
ESC - 1 : 50

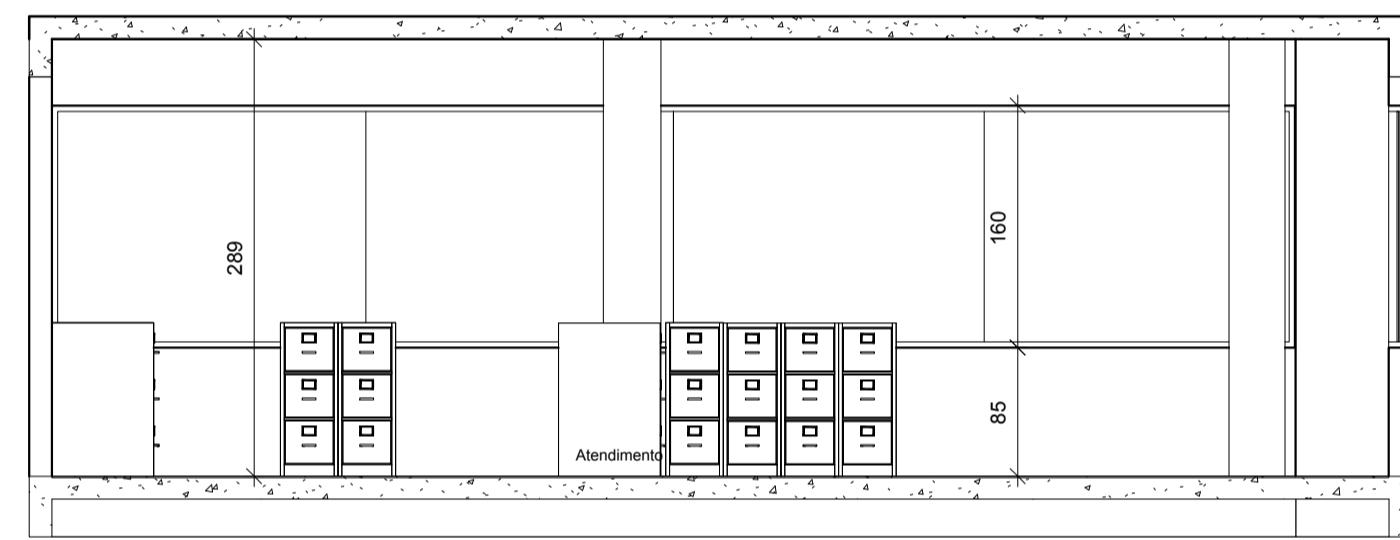

**4 Corte 3**  
ESC - 1 : 50

LOCAL	
□	Acabamento piso
△	Acabamento parede
○	Acabamento teto

Acabamento Piso	
1	Piso de madeira
2	Piso Ceramico 45x45
3	Piso Antiderrapante 45x45

Acabamento Parede	
1	Pintura acrílica, Branco-Gelo (H153) Semi-brilho
2	Revest. Cerâmico 32x44

Acabamento Teto	
1	Pintura Acrílica, Branco-Neve Semi-brilho
2	Forro PVC cor Branco
3	Gesso pintura Acrílica, Semi-brilho Branco-Neve



Tabela de janela					
Marca de tipo	Tipo	Contador	Altura	Largura	Altura do peitoril
J1	160x338	1	1,60	3,38	0,85
J2	160x822	1	1,60	8,22	0,85
J3	Basculante 70x50	1	0,50	0,70	2,05
Total geral: 3					



**ARQUITETÔNICO**

PROJETO: INSPETORIA DE FRANCISCO BELTRÃO - SALA 54

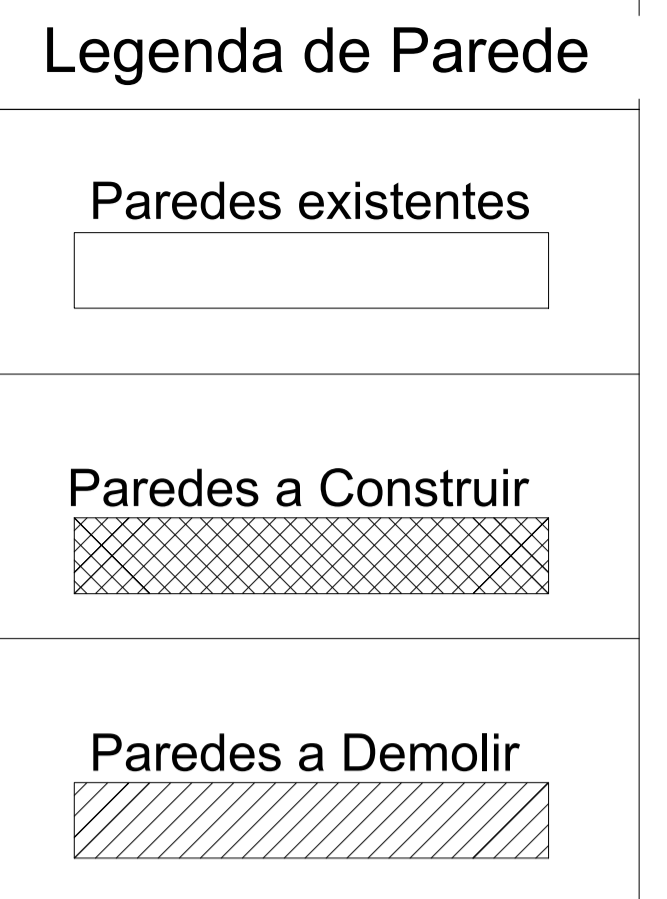
ENDEREÇO: Rua Tenente Camargo, 1777, Sala 54, Centro

PROPRIETÁRIO: CREA - PR INSPETORIA DE FRANCISCO BELTRÃO

RESP. TÉCNICO: JACSON JEREMIAS - CREA/SC : 125.007-9

RESP. TÉCNICO: DILNEI DE FREITAS JACINTO - CREA/SC : 122.825-5

CONTEÚDO: Planta baixa, Layout, Corte, Legenda, Detalhamento das barras de apoio, Quadro de esquadrias

PROJETO:	DATA:	ÁREA:	ESCALA:	FOLHA:
CREA-09	19/06/15	53,28m²	INDICADA	01/01

Rua Najla Carone Goedert, N°1080 - Sala 411, City Office - Pagani - Palhoça - SC  
www.realplanengenharia.com.br - contato@realplanengenharia.com.br - (48)3093-9350