

**1** Planta Baixa  
ESC - 1 : 50 Área: 66,41m<sup>2</sup>

**2** Corte 1  
ESC - 1 : 50

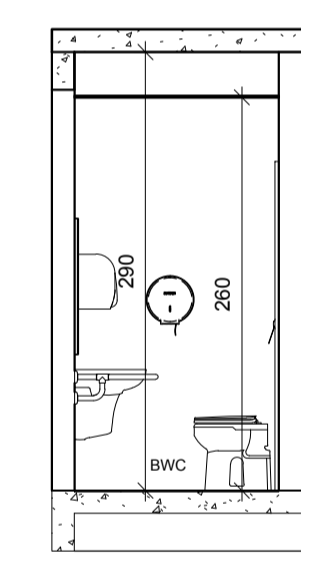

**4** Corte 3  
ESC - 1 : 50

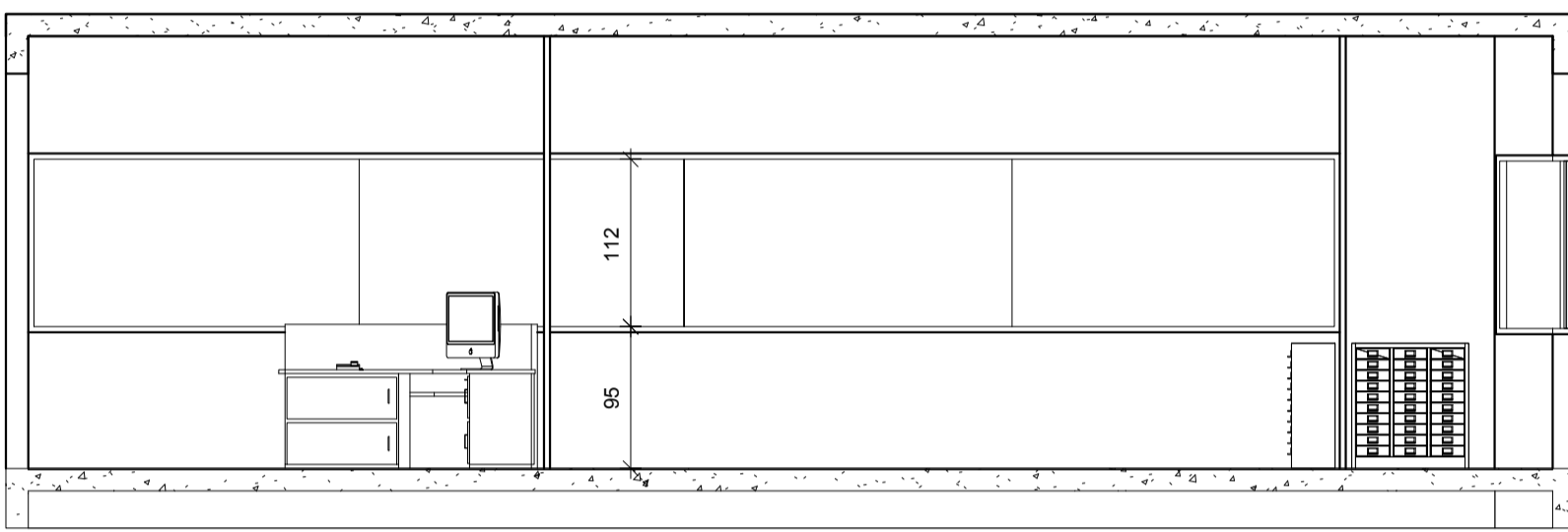
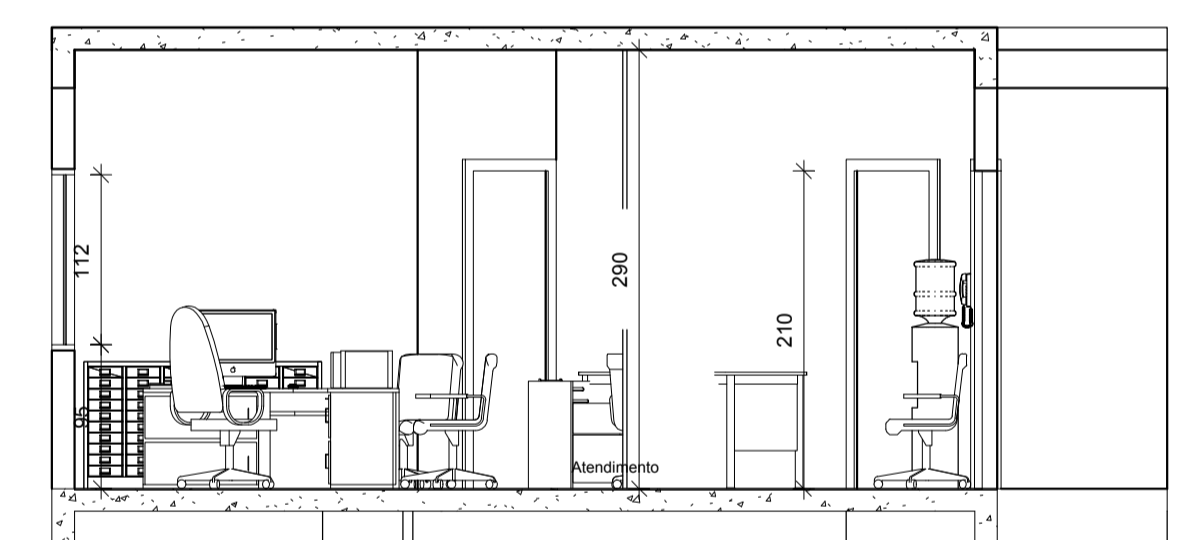

**3** Corte 2  
ESC - 1 : 50

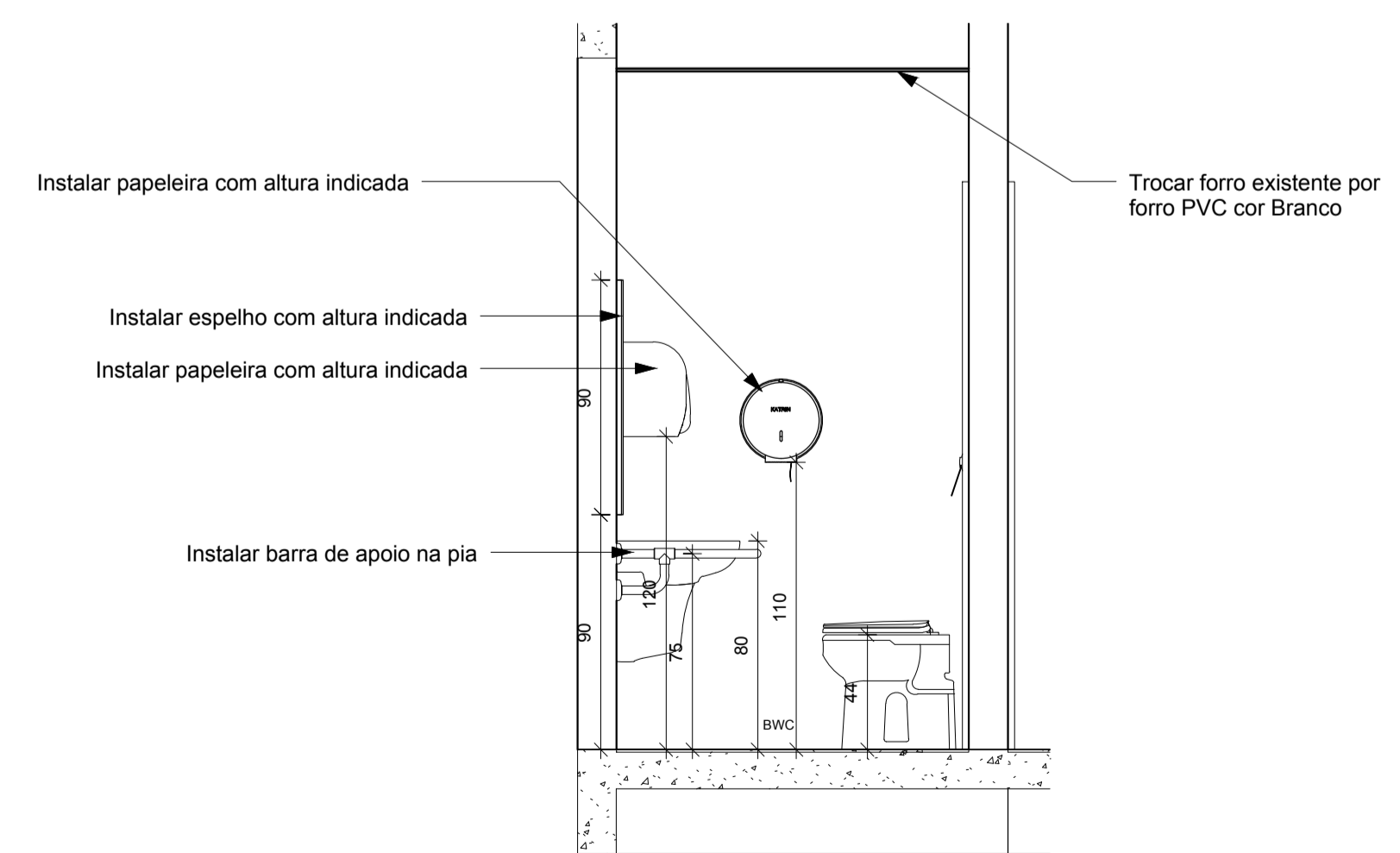

**5** Detalhe do banheiro  
ESC - 1 : 25

LOCAL	
□	Acabamento piso
△	Acabamento parede
○	Acabamento teto

Acabamento Piso	
1	Piso de madeira
2	Piso Ceramico 45x45
3	Piso Antiderrapante 45x45

Acabamento Parede	
1	Pintura acrílica, Branco-Gelo (H153) Semi-brilho
2	Revest. Cerâmico 32x44

Acabamento Teto	
1	Pintura Acrílica, Branco-Neve Semi-brilho
2	Forro PVC cor Branco
3	Gesso pintura Acrílica, Semi-brilho Branco-Neve

**Legenda de Parede**

	Paredes existentes
	Paredes a Construir
	Paredes a Demolir

**Tabela de janela**

Marca de tipo	Tipo	Contador	Altura	Largura	Altura do peitoril
J1	Basculante 60x40	1	0,40	0,60	1,50
J2	215x120	1	1,20	2,15	0,90
J3	880x120	1	1,20	8,80	0,91
Total geral: 3					

**Tabela de porta**

Marca	Modelo	Tipo	Contador	Altura	Largura	peitoril	Observações	
P1	Porta Madeira Laminada, Cor Branco	80 x 210	1	2,10	0,80	0,00		
P2		80 x 210 MDF	1	2,10	0,80	0,00		
P3		70 x 210 MDF inverter porta	1	2,10	0,70	0,00	inverter porta	
P4	Porta Madeira Laminada, Cor Branco	80 x 210	1	2,10	0,80	0,00		
P5		70 x 211 inverter porta	1	2,10	0,70	0,00	inverter porta	
P6	Porta Madeira Laminada, Cor Branco	80 x 210	1	2,10	0,80	0,00		
P7		80 x 210 MDF A retirar	1	2,10	0,80	0,00	retirar porta	
Total geral: 7			7					



**ARQUITETÔNICO**

PROJETO: INSPETORIA DE UNIÃO DA VITÓRIA

ENDEREÇO: Av Getúlio Vargas, N° 186, Sala 33

PROPRIETÁRIO: CREA - PR

RESP. TÉCNICO: JACSON JEREMIAS - CREA/SC : 125.007-9

RESP. TÉCNICO: DILNEI DE FREITAS JACINTO - CREA/SC : 122.825-5

CONTEÚDO: PLANTA BAIXA, LAYOUT, CORTE, LEGENDA, QUADRO DE ESQUADRIAS

PROJETO: CREA-11	DATA: 28/07/15	ÁREA: 66,41m <sup>2</sup>	ESCALA: INDICADA	FOLHA: 01/01
------------------	----------------	---------------------------	------------------	--------------

Rua Najla Carone Goedert, N°1080 - Sala 411- City Office - Pagani - Palhoça - SC  
www.realplanengenharia.com.br - contato@realplanengenharia.com.br - (48)3093-9350